VISIT…

LANZAROTE Caliente.COM

Александра Пахмутова

ПОКЛОНИМСЯ ВЕЛИКИМ ТЕМ ГОДАМ

Слова М. ЛЬВОВА

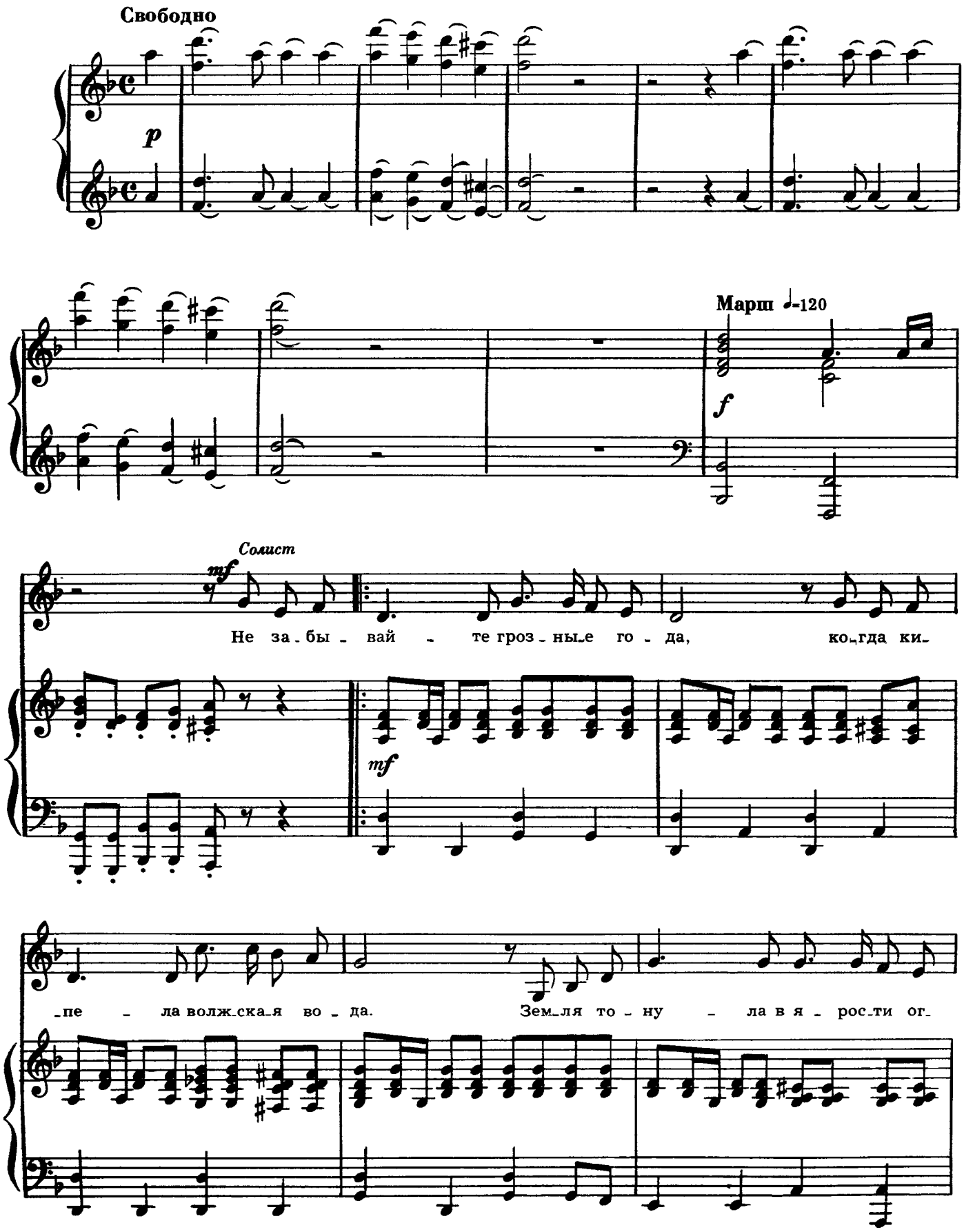

-ня, и не бы-ло ни но-чи и ни дня. Сра-жа-лись

мы у волж-ских бе-ре-гов, на Вол-гу шли ди-ви-зи-и вра-

-гов. Но вы-сто-ял ве-ли-кий наш сол-дат, но

вы-сто-ял бес-смерт-ный Ста-лин-град!

f

p

По - кло - ним-ся ве - ли-ким тем го - дам, тем

p

слав-ным ко-ман - ди-рам и бой - цам, и мар-ша-лам стра-ны и ря-до-

С

А

А-

-вым, по - кло - ним-ся и мерт-вым и жи - вым,— всем

Б

Б

Б

тем, ко-то-рых за-бы-вать не льзя, по-кло-ним-ся, по-кло-ним-ся, дру-

1.

зья. Всем ми-ром, всем на-ро-дом, всей зем-лей—

С.

А.

Всем ми-ром, всем на-ро-дом, всей зем-лей,—

Т.

Б.

М

М

Б

Б

Б

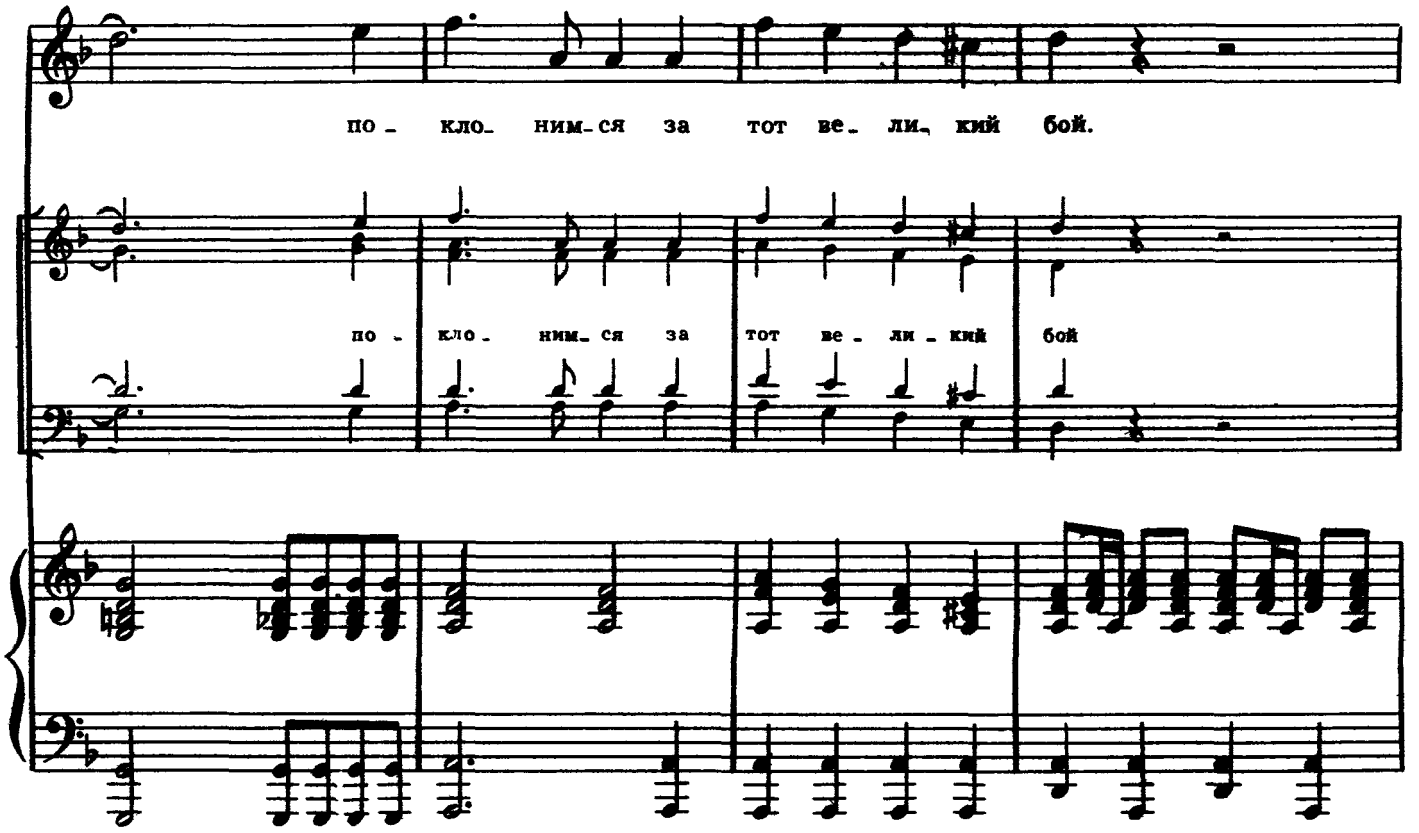
по - кло - ним - ся за тот ве - ли - кий бой.
по - кло - ним - ся за тот ве - ли - кий бой

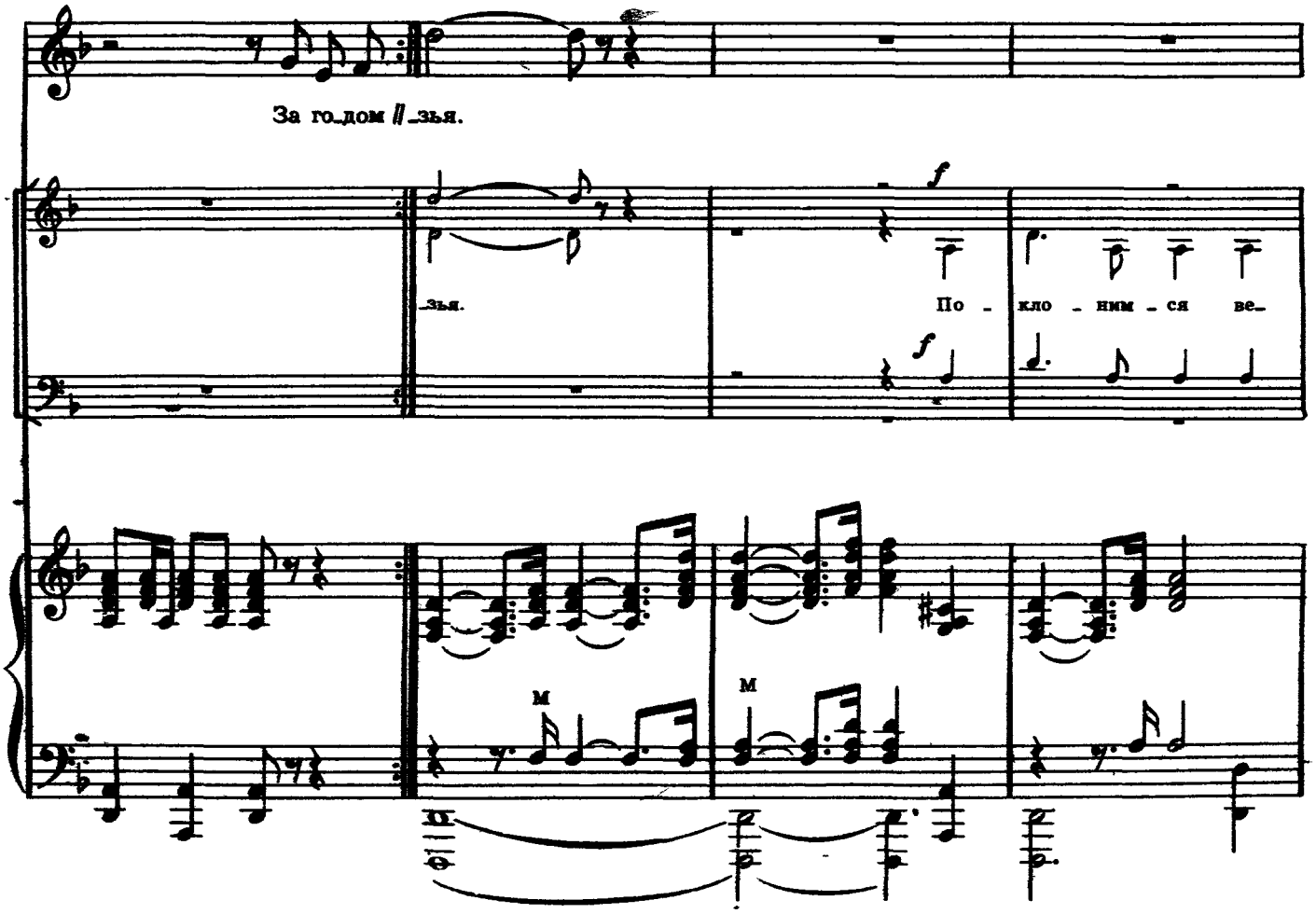
За го - дом // - зья.
- зья.
f
По - кло - ним - ся ве -
f
м
м

ли - ким тем го - дам. Тем слав - ным ко - ман-

М М Б

ди - рам и бой - цам, и мар - ша - лам стра - ны, и ря - до-

М М Б

-вым, по - кло - ним - ся и мерт - вым и жи - вым,

Б Б Б Б

всем тем, ко-то-рых за-бы-вать не-льзя, по-

Б

М

М

Всем

кло-ним-ся, по-кло-ним-ся, дру-зья.

М

М

М

ми-ром, всем на-ро-дом, всей зем-лей— по-кло-ним-ся за

тот ве - ли - кий бой,

Всем ми - ром, всем на - ро - дом, всей зем-

М М Б Б

по - кло - ним - ся за тот ве - ли - кий бой.

-лей,— по - кло - ним - ся за тот ве - ли - кий бой.

М

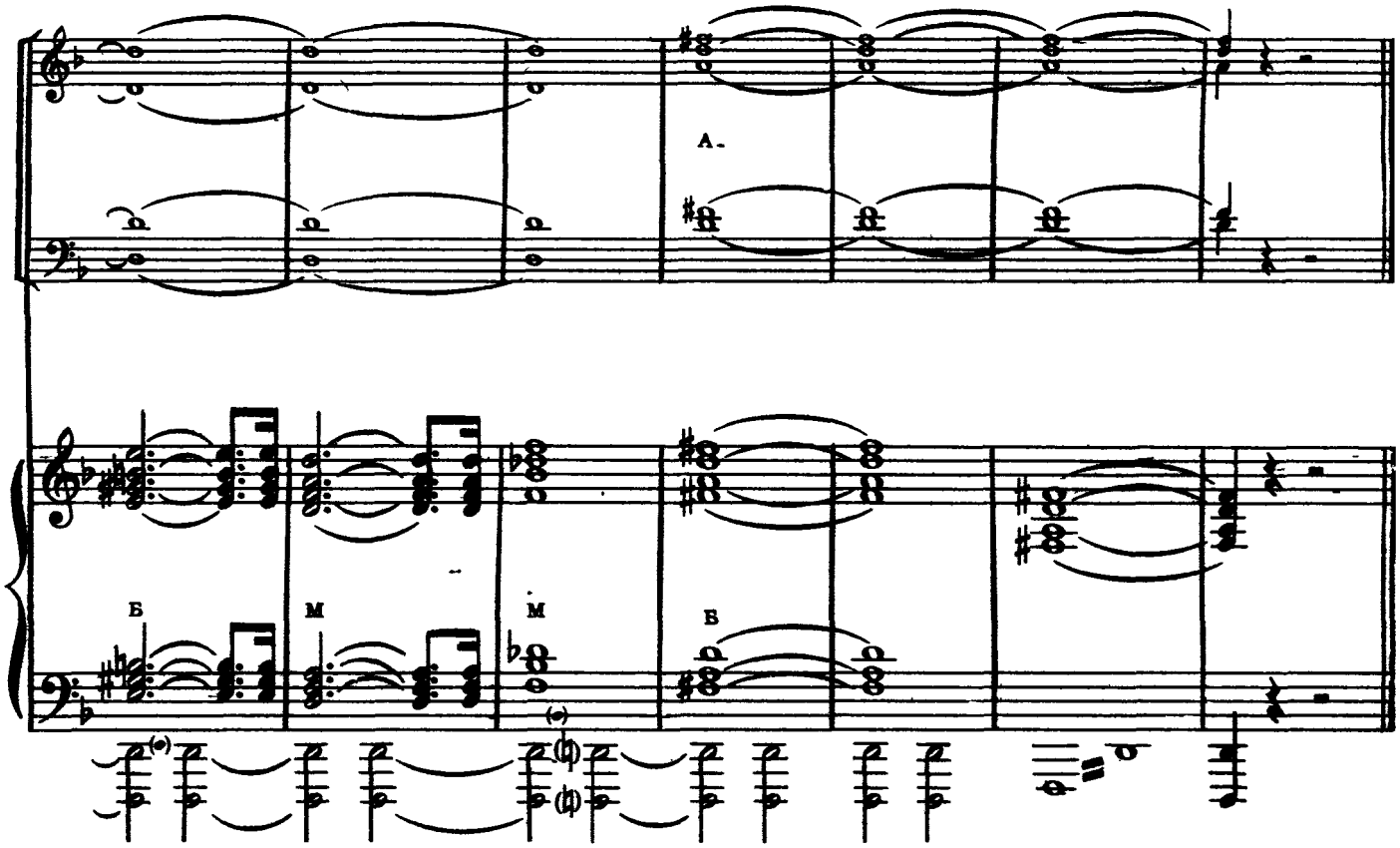

Не забывайте грозные года,
Когда кипела волжская вода.
Земля тонула в ярости огня,
И не было ни ночи и ни дня.

Сражались мы у волжских берегов,
На Волгу шли дивизии врагов,
Но выстоял великий наш солдат,
Но выстоял бессмертный Сталинград!

Припев: Поклонимся великим тем годам,
Тем славным командирам и бойцам,
И маршалам страны, и рядовым,
Поклонимся и мертвым и живым,—
Всем тем, которых забывать нельзя,
Поклонимся, поклонимся, друзья.
Всем миром, всем народом, всей землей—
Поклонимся за тот великий бой.

За годом год... Из боя—снова в бой...
Взлетали вновь салюты над Москвой.
И завершив Победою войну,
Планете всей вернули мы весну.

Окончен тот великий смертный бой,—
Синеет мирно небо над тобой,
Над вечной нашей матушкой-рекой,
Над славною солдатской головой.

Припев.